Где найти сайт знакомств шуры муры

♥ Перейти на сайт ♥
Нажмите здесь прямо сейчас!

Тэги: сайт знакомств с иностранцами бесплатный для женщин, купить сайт знакомств шуры муры, видео чат с девушкой.

сайт знакомств шуры муры

видео чат с девушкой, топ 5 сайтов знакомств, лучшие сайты знакомств для серьезных отношений, познакомлюсь с мужчиной для создания семьи, знакомства в волгоградской области

ищу парня для куни

регистрация на табор ру Сайт знакомств на майл ру, Общение с девушками по веб камере Шуры-Муры - отзывы о сайте от реальных пользователей Шуры-Муры узкоспециализированный сайт знакомств, предназначен для: поиска спонсора (для девушек), знакомства с красивой девушкой для приятного совместного времяпрепровождения (для мужчин), поиск легких отношений для состоящих в браке. На сервисе большое количество реальных пользователей с тщательно проверенными анкетами и настоящими фотографиями. Регистрация и просмотр бесплатны, для получения доступа к полноценному общению предусмотрены различные варианты платной подписки. Система поиска подходящего партнера реализована удобно. При необходимости свою анкету можно поднять в ТОП. Шуры-Муры. Я за сайт заплатил, чтобы переписываться свободно. Но до принимающего от меня сообщения не доходят. Это что значит — выкачивание денег? Сайт плохо работает. Мне дайте нормальный ответ, а не символы считайте. Куда уходят деньги, если я даже не могу переслать подарок и сообщения. Мне нечего больше писать. Ответ дайте и символы не считайте. Все! Надо честно работать. Человек у вас хочет счастья найти. Мало тогоб что ничего не понятно как общаться. Так ещё и воруют деньги с карт. Отмена подписки на сайте нигде не указана. Отмену рассматривают сутки, а деньги снимают сразу. Мошенники. Ссылка заработала с смс когда уже деньги сняли. Банк тоже в доле. Платёж ещё не прошёл а они типо ничего сделать не могут. Короче счастья нет да ещё и голые будете. Данный сайт является очередным обманом. Закидываете 60 рублей, радуетесь что у вас премиум, общаетесь с ботами и через два дня такого общения у вас резко спишется 960 рублей. Как по мне такие сайты должны уже кануть в небытие, но кто-то их создает. Вообщем, если вам нужно найти отношения или просто познакомится с кем-то, этот сайт проходим мимо. Обман, на сайте одни боты, не покупайте вип, купите 2дня а автоматически подписывают на месяц с продлением, попадос на 960р, сняли деньги , я этого б и не знал, ладно оповещение от банка пришло, поэтому пришлось блокировать карту,, иначе снимали бы каждый месяц, а

отписаться целая проблема. Смс 3 бесплатные пишут боты а потом каждое смс 60р. Заплатила раз 60 р. Так они через 2 дня тупо сняли с карты 960 руб. Короче, разводняк полный. Дурят, публикуют ложные анкеты, нагло и ничего не боясь. Почему никто не прикроет эту шарашкину контору? Видно с кем-то делятся деньгами, не просто не рекомндую, а предлагаю их завалить дебильными анкетами. Каждый с разных адресов публикует анкету, где и должен высказать все, что о них думает. Эти люди должны сидеть в тюрьме за ***. Такое чувство, что на сайте отвечают преимущественно боты. Не в шоке. Времени не особо жаль. Хотелось подурить. В итоге появилось чувство, что общаюсь сама с собой. Деньги тоже потратила. Не особо жаль суммы, но тем не менее, думаю такое положение дел наказуемо. Собираюсь написать жалобу в роспотребнадзор. Мои фото скопировали и разместили на сайте шуры муры. Теперь я сама того не зная, сколько лет уже сверкаю на сайтах легких знакомств. И неизвестно. что там про меня понаписали в фейковой анкете. Может, и отвечают за меня? Скорее всего, чтобы развести мужчин на деньги. Обдумываю план действий, как наказать админов этого сайта за использования моих фото без моего согласия в своих грязных коммерческих целях. Может, кто сталкивался с подобной ситуацией? Меня аж в холодный пот бросило как увидела свои самые красивые фото на этом порнографическом сайте. Очередной лохотрон: давай деньги и все. Я проверил несколько анкет не одна анкета не совпала с заявленной анкетой даже регион не совпадает. Короче, ребята даже не парятся собирают деньги и все. Не вздумайте подписываться и оплату делать. Всем всего хорошего! Хочется еще сказать, что жалко людей, которые платят по 60 рублей за смс в надежде получить общение, а получают, как всегда, обман. Обманули здесь, обманули на другом сайте так называемом знакомств и в итоге получаем озлобленные отзывы простого народа, который и всего-то хотел пообщаться!! На Шуры-Муры зарегистрировалась год назад, даже одно время платил

заходи сайт знакомств

Отзывы о сайте Шуры Муры от пользователей данной платформы откроют глаза на необходимость регистрации на этом ресурсе. Давайте узнаем правду! Положительные и отрицательные отзывы о сайте знакомств Шуры Муры. Шуры Муры – сайт знакомств, который предлагает вам общение с пользователями посредством СМС. Ваш номер и номер собеседника останутся в тайне. Удобно? Безусловно. Но вот платить придется за каждое сообщение около шестидесяти рублей. Стоит ли это того? Пользователи жалуются, что большинство аккаунтов – фейк. Качество 58% Надёжность 56% Удобство 49% Скорость работы 93% Наличие ботов 47% Безопасность 67% Достоинств нет этот сайт мошенников разводил. Сайт использует фото чужих девушек, создаёт фейковые страницы. большая и активная база пользователей. могут писать незарегистрированные пользователи. А что тут непонятного. Обычные мошенники. Вы вообще сами вдумайтесь. 60 рублей за сообщение. Да сразу понятно, что это развод. Таких цен не у кого нету. Даже на Евровидение отправляешь сообщение за 37 рублей… и одно. А тут, сами подумайте. Сколько денег уйдёт пока… возможность общаться даже без интернета. сайт в наглую использует чужие фотографии для создания фэйковых профилей. Мы с подружкой тоже попали((((Думали, что интересная идея (o_0), а попали на деньги((((Мы хотели за пару сообщений найти парней и в соц. сетях общение продолжить… В результате никого не нашли, но пока поняли что разговариваем с роботом утекло много средств((((только… прикольный интерфейс, все легко и доступно. даже с настоящих анкет тебе может отвечать бот, а не ее владелец. Я, как ценник увидел, сразу свинтил. Я, что ненормальный, так деньгами швырять. Это надо иметь такие аппетиты. Совсем у жуликов крышак поехал)))) Краев не видят в жажде наживы)))) Ну естественно. Пока лохи не переведутся… такие вещи будут буйно процветать)))))) Так что…

если нормально и вдумчиво заполнить анкету, вниманием будешь обеспечен. сплошная порнография и секс за деньги. Вот и правда. Идея то эта действительно хорошая…. на самом деле это было бы очень удобно. Но 60 рублей за сообщение… в любом случае не вариант. Хотя бы 10 рублей… Как вообще можно вести переписку за такие деньги. В общем наглые гады((((Да ещё и разводят(((ведь настоящих… найдешь и общение, и отношения любого рода. тебе могут написать все, кому не лень, никакой модерации. Вот блин. Такую задумку так испортить. А ведь тема то интересная)))) СообщениЯ. Общение с крутыми телками. фотографии можно посмотреть)))) спокойно поговорить с человеком в свободное от работы время)))) так ведь нет. Оказывается это мошенники. там реальных людей… можно заблокировать всяких неадекватов и тех, кто просто не по душе. снимают деньги даже если ты ничего не продлевал и не соглашался. Короче, решили мы с мужиками поприкалываться в бане после работы)))) зарегистрировался я на этих шурахх мурах. Стали переписку вести)))) деньги то мы вместе скидывались)))) Ну ради прикола все. Да. Можно там переписываться…. но только общаешься там с ботами, они такую чушь… много красивых молодых лиц. просто обычная обдираловка наивных пользователей. Как вы яхту назовёте, так она и поплывёт. «Шуры Муры» напоминает «Шахер Махер» и «Фигли Мигли». Болото какое-то, а не… огромная аудитория, люди всех возрастов. все привлекательные люди на шурах - боты. Вот так номер с сайтом-дублером. Мобильная версия, секс свидания. Прямо не ресурс, а какое-то подпольное… обязательная идентификация по фото добавляет уверенности. подписка дорогая и ничего по сути не дает. Каждый зарабатывает, как умеет. Пока люди ведутся и платят деньги, такие сайты будут существовать. Спасибо, что… Оставьте свой отзыв. Для отправки отзыва вам необходимо авторизоваться . Обзор сайта знакомств Шуры Муры по версии журнала Intrigue Dating. Рассмотрим сегодня под микроскопом еще один сайт для онлайн-знакомств. У него звучное название и аудитория в общем-то немаленькая. Что думают об этом ресурсе те, кто успел попробовать его на вкус? Вот такие шуры муры і. Год основания сайта – 2015. Интернет-и

сайт знакомств шуры муры

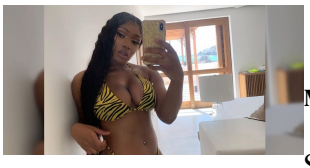

мамба ру полная версия

Shuri-muri.com – удобная и интересная площадка для знакомств в сети, где каждый может найти живое общение, интересные знакомства и даже отправиться на романтическое свидание. Обзор сайта знакомств Shuri-Muri. Shuri-muri.com &#8211, удобная и интересная площадка для знакомств в сети, где каждый может найти живое общение, интересные знакомства и даже отправиться на романтическое свидание. Особенность площадки в том, что, познакомившись, вы можете отсылать короткие сообщения прямиком на мобильный телефон своего собеседника. Преимущества и недостатки ресурса Шуры-Муры. У сайта пользователи выделяют как достоинства, так и некоторые недостатки. Рассмотрим эти качества подробнее. Простая регистрация, за которую не нужно платить, Приятный и простой интерфейс, благодаря которому посетители сразу понимают, что к чему и быстро начинают общение, Разнообразная аудитория с разными интересами, возрастом и

целями пребывания. На сайте много ботов и фейковых аккаунтов, Часто приходят спамные рекламные сообщения, При регистрации нужно обязательно указывать свой номер телефона, Не все функции сервиса работают одинаково хорошо, нередко возникают ошибки. Как работает сайт Шуры-Муры. Площадка предлагает широкий набор функциональных возможностей для общения. Здесь можно участвовать в играх, вести переписку по СМС, пользоваться онлайн-чатом. На сайте наряду с бесплатными функциями есть платные предложения, благодаря которым пользователи получают больше свободы в ведении переписки и поиске контактов. Искать новое общение можно с помощью простого поиска, вводя параметры или же просматривать анкеты тех, кто сейчас свободен и присутствует на сайте. Регистрация. Чтобы зарегистрироваться достаточно ввести адрес электронной почты и свое имя. Обязательное условие – введение номера своего мобильного телефона. Следующий этап – заполнение анкеты пользователя, обязательное прикрепление к ней фотографии. Уделите внимание заполнению всех полей анкеты, чтобы пользователи получили о вас максимум информации. Обычно такие анкеты пользуются популярностью и интересны. Бесплатные возможности. Не внося оплаты, на ресурсе можно: Зарегистрироваться и завести анкету. Вести переписку в ограниченном формате, получая одно бесплатное сообщение в день. Играть в игры с другими пользователями, чтобы лучше узнать их или просто скоротать свободное время. Дарить виртуальные подарки в сообщениях. Просматривать анкеты других пользователей. Пользоваться поиском. Платные возможности. Отправка неограниченного количества сообщений. Переписка в онлайн-чате. Пребывание на сайте и знакомства с другими пользователями без ограничений. Как общаться на сайте знакомств Shuri-muri.com. Аудитория ресурса довольно приветливая и охотно общается с новичками, однако нередко на вновь зарегистрированного пользователя случается «атака» спама. Сообщения от ботов приходят на телефон, поскольку это одна из особенностей площадки. Задумывалась она как возможность пользователям стать ближе друг другу и вести общение без границ, но не всегда этим благим намерением пользователи сайта пользуются по назначению. Надежность и безопасность. Сайт Шуры-муры пользователи не относят к числу надежных площадок. Здесь много ботов и мошенников, а также регулярно возникают сбои в работе. Нередко возникают сложности с оплатой услуг, поэтому доверие пользователей ресурс несколько подрывает. Техническая поддержка. Модерация анкет и ответы на вопросы пользователей на сайте практикуются, но помощь не всегда оказывается оперативной. Есть отзывы, в которых подписчики сайта жалуются, на то, что вопрос к администрации сайта так и остался без ответа. Мобильное приложение. Собственного мобильного приложения сайт не имеет, но этот недостаток компенсируется наличие на нем онлайн-чата, которым можно пользоваться с мобильных устройств. Для доступа к нему нужно приобрести платный аккаунт. Советы пользователям. Чтобы не пополнять ряды обманутых и разочарованных пользователей сайта Shuri-muri.com, придерживайтесь советов тех, кто уже имел опыт пре