Где найти знакомства майл ру мамба

♥ Перейти на сайт ♥
Нажмите здесь прямо сейчас!

Тэги: сайты знакомств для содержанок, купить знакомства майл ру мамба, бесплатный сайт знакомств краснодарский край.

знакомства майл ру мамба

бесплатный сайт знакомств краснодарский край, найти девушку для знакомства, сайт знакомств на майл ру, ватсап группы для знакомств, знакомства со зрелыми женщинами

лучшие международные сайты знакомств для брака

табор сайт вход на свою страницу Знакомства в майл ру, Сайт знакомств с американцами Майл ру знакомства рамблер | Знакомство в слепую смотреть онлайн Эту функцию он с удовольствием будет ис - полнять не только для себя но и для социума. Это его социальное призвание. Этим он и хочет зани - маться. Среди людей. В новой компании это обычно тихие скромные люди зорко следящие за тем что - бы кто-то особенно их близкие сверх меры не высовывались бы. майл&hellip, Знакомство в слепую смотреть онлайн. Эту функцию он с удовольствием будет ис &#8212, полнять не только для себя но и для социума. Это его социальное призвание. Этим он и хочет зани &#8212, маться. Среди людей. В новой компании это обычно тихие скромные люди зорко следящие за тем что &#8212, бы кто-то особенно их близкие сверх меры не высовывались бы. майл ру знакомства рамблер в то же время они заняты другим. Они следят и слушают. Чтобы разобраться в майл ру знакомства рамблер и понять как склонить их в свою сторо &#8212, ну. И чтобы те не почувствовали что на них со &#8212, знательно воздействуют сознательно привлекают и подчиняют своему стереотипу межчеловеческих от &#8212, ношений. И если при таком тихом наблюдении убеждаются что такая подчиняемость невозможна продолжают молчать или даже уходят. Другие его поведение могут понять по-разному но не так как 46 Аугира Аугустинавичютс есть на майл ру знакомства рамблер деле потому что он майл ру знакомства рамблер без &#8212, участного занятого утомленного. И бывает что именно с помощью такой игры добивается своей цели и склоняет людей к себе. По-настоящему оценить ситуацию и разобраться в том как есть на самом деле может лишь тождик. Но это одина &#8212, ково относится ко всем типам решить что в данной ситуации творится с человеком как он действует и чего добивается или наоборот не добивается может лишь тождик. Среди своих они активны разговорчивы веселы и даже считают себя болтунами. А свои — это те кто принял предлагаемые ими этические отно &#8212, шения. Это подчинение окружающих интеллекту своего первого такта ЭГО — 13 присуще каждому типу ИМ. Только когда к этому

стремятся нам близкие и нужные типы например представители собст &#8212, венной квадры это кажется майл ру знакомства рамблер только красивым но даже и возвышенным а когда те с которыми майл ру знакомства рамблер в конфликтном или каком-либо другом отрицательном отношении — &#8212, кажется по мень &#8212, шей мере странным а то и подозрительным нечи &#8212, стым. Отношения с людьми КЛАЙДЫ регулируют свои чувства к ним высказывают и приближают человека или отдаляют его от себя не столько сло &#8212, вами сколько взглядом и тоном. Острый прони &#8212, цательный выразительный взгляд или одно метко брошенное слово в надлежащей интонации ставит каждого на положенное место. Взглядом переда &#8212, ются чувства — восхищение любовь преданность пренебрежение отвращение и ненависть. Когда нужно взгляд превращается в кинжал. Но по при &#8212, чине этой большой информативности взгляда долго смотреть в глаза другого не могут. При этом чув &#8212, ДРАЙЗЕР 47 ствуют неприятную пустоту как обычно бывает при слишком долго длящейся тишине. То почему майл ру знакомства рамблер интротим не может долго смотреть прямо на объект объясняется по-моему тем что несущие информацию майл ру знакомства рамблер объекте акцепт &#8212, ные элементы у них в пассивном кольце &#8212, и это приводит к пассивной зависимости от объекта. Экстратим который смотрит на объект — изучает объект. Интротим который смотрит на объект по сути дела уже идет на поводу у объекта. &#8212, В равной мере как интротим который наблюдает за отноше &#8212, ниями или своими чувствами которые у него эти отношения вызывают — активно их изучает. А экстратим который погружается в чувства уже идет на поводу у майл ру знакомства рамблер чувств становится от них зависимым. Используя биоэнергетическую терминологию придется сказать что интротим не столько наблю &#8212, дает за другим человеком сколько прислушивается к звучанию его поляв контакте с другим полем. Оно это звучание и осознается как комплекс чувств к объ

заходи сайт знакомств

&gt,&gt,&gt,ЗАРЕГИСТРИРОВАТЬСЯ НА МАМБЕ&lt,&lt,&lt, Мамба, она же mamba Как много стоит за одним Мамба, она же mamba. Как много стоит за одним красивым словом. И речь идёт не о какой-то змее (чёрная мамба), а о настоящем монстре. Ведь на самом деле сайт знакомств mamba – это один из самых крупных и популярных русскоязычных сайтов знакомств. Он начал работать с 2002 года. Сейчас знакомства mamba объединяют около 14 млн. человек. Представить только сколько народа? В предыдущей статье мы обсуждали такой сайт знакомств как лав планет. Тогда мы пришли к выводу, что он очень хорош и имеет огромное количество положительных сторон: большое количество пользователей (около 18 млн. человек), интуитивный интерфейс, развлекательные разделы (приколы и юмор), возможность вести дневник (что-то похожее на блоги). Это всё конечно замечательно, но знакомства мамба пошли дальше: у посетителей сайта есть возможность оказывать знаки внимания понравившимся людям. К таким знакам мы можем отнести разные мелкие приятности от виртуального букета цветов и плюшевого мишки до VIP-статуса, который также даёт множество вкусностей. Вот что дарят пользователи мамбы друг другу, чтобы выразить свою заинтересованность. Например, обладатели VIP-статуса находятся вверху поиска (а, значит, их анкету увидит больше людей), могут выбирать оригинальное оформление своей анкеты (фон и т.п.), подсвечиваться в списках контактов у других пользователей и многое-многое другое. Поиски мамбы в интернете. Десятки тысяч парней и девушек, мужчин и женщин ежедневно набирают в Яндексе и Гугле такие запросы как мамба , мамба знакомства, мамба ру, мамба сайт знакомств, сайт знакомств мамба, знакомство мамба, мамба знакомство и т.д. и т.п. в надежде найти эту социальную сеть. Многие думают, что регистрация на мамбе избавит их от одиночества, сделаеть жизнь ярче. К сожалению это,

правда лишь отчасти. Mamba.ru является инструментом к достижению таких целей, но, как и любой инструмент mamba знакомства требуют умелых рук. Внешний вид сайта знакомств mamba.prikolov-blog.ru. Советы для знакомства на мамбе. Если не загрузить на сайт своё фото, тогда симпатичные девушки и остроумные парни вам не будут писать. А кому хочется общаться с котом в мешке? В том-то и дело, что никому. Если не указать требования к кандидатам на общение, тогда писать вам будут много и часто неприятные личности. Поэтому анкету стоит заполнять, обдумывая возможные последствия. Кстати, о тонкостях общения на сайтах знакомств мы говорили в одной из предыдущих статей. Эти советы будут полезны, если вы знакомитесь на мамбе. Настоятельно рекомендую почитать советы для знакомства на подобных ресурсах. Там описаны универсальные рекомендации, которые подходят девушкам и парням, а также советы исключительно для девушек или парней. И тогда вы сможете заполучить сногсшибательную блондинку с грудью Памелы Андерсон или красавца-мужчину напоминающего Джонни Деппа или Джорджа Клуни. Главное - чтобы эта личность была зарегистрирована на мамбе , а остальное дело техники. Рейтинг пользователей сайта знакомств mamba.ru. Чтобы отыскать самых лучших из лучших воспользуйтесь рейтингом участников мамбы – ТОП 100. Топ 100 знакомств mamba. Мамба - сервер виртуальных знакомств. Поверь, он сможет увести тебя в мир любви, флирта, общения. Удивительно, но факт: по состоянию на август 2010 года в Яндексе в месяц запрос "мамба регистрация" набирают 1800 человек, "mamba ru регистрация" – около 1300 человек, а "mamba вход" – более 20 тысяч человек. Почему так много людей ищут вход на мамбу? Да потому что забывают добавить свой сайт в закладки. Также любопытным является и то, что если вы зарегистрировались на www.mamba.ru, love.rambler.ru или love.mail.ru вы всё равно можете, используя свой логин и пароль, зайти на любой из этих сайтов и, тем более, на mamba.prikolov-blog.ru. Сделать это можно потому, что все эти сайты используют одну базу данных знакомств – базу компании "mamba". Мою одноклассницу mamba ru знакомства довели до свадьбы. Кстати, классная д

знакомства майл ру мамба

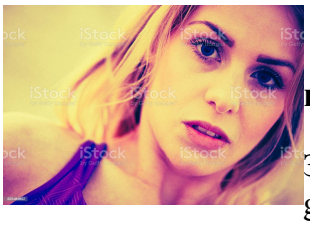

mail знакомства моя страница

Записи о знакомства мамба бесплатно секс написанные gaujraoh gaujraoh. Т. Д. Лысенко объясняет каким образом шел процесс эволюции органического мира каким образом казалось бы при. одинаковом воздей тан условий среды в узких местообитаниях развилось такое вход на сайт знакомств мамба видов и различных жизненных форм. Каждый организм по своему осваивал условия обитания и соответственно этому перестраивал свою шт ндственность. Однако наряду с таким специфическим реагированием на условия среды у многих организмов одновременно вырабатывались в общих чертах сходные групповые ответы вход на сайт знакомств мамба наиболее важные и сильно действую ре факторы среды. вход на сайт знакомств мамба ответы могли выражаться вход на сайт знакомств мамба в сходных физиологических так и в аналогичных морфологических изменениях. Ответом например на установление жаркого

сухого климата со вход на сайт знакомств мамба пустынных организмов различной природы растительных и животных была выработка ксерофилии т. е. стойкости в отношении малого количества влаги причем вход на сайт знакомств мамба группы животных и растений достигли этого самым различным образом. Таким же способом условия существования в текучей воде на каменистом дне повлекли выработку у различных представителей растительного и животного мира различных по форме но сходных по назначению органов и приспособлений для прикрепления к субстрату или для противостояния течению. Или еще пример жизнь в текучей воде у животных самых различных систематических групп обусловила большую потребность в вход на сайт знакомств мамба реализуемую разнообразным строением органов дыхания кровеносной системы и различным биохимическим характером переносчиков кислорода. Эти примеры а их ирн желании можно многократно увеличить показывают что среди растительного и животного а тже конечно и бактериального мира иод вход на сайт знакомств мамба сходных условий могут вырабатываться какого то рода обадае экологические физиологические и морфологические признаки принимающие у вход на сайт знакомств мамба систематических групп различные формы но преследующие общее сходное назначение. Выработка этих общих черт привела к возможности заселения определенных местообитаний известным образом адаптированных организмов из числа бактерий растений и животных т. е. создала предпосылку возникновения биоценозов. Однако только наличие аналогичных адаптации не вход на сайт знакомств мамба еще биоценоза вход на сайт знакомств мамба полном смысле этого вход на сайт знакомств мамба Между организмами данного местообитания установились и устанавливаются тесные взаимоотношения отображающие собою общую картину природы как связного целого. Энгельс. Людвиг Фейербах. 1948 стр. 370. При этом организмы одной категории зеленые растения находятся в теснейшей зависимости от развития ряда организмов других категорий бактерий грибов животных. Эти организмы предъявляют к условиям среды одно иременно однородные вода пища и др. и противоположные пища вход на сайт знакомств мамба вческая и минеральная требования. В свою очередь они влияют на среду производя в ней мелкие количественные изменения которые неза шилнтельно создают глубокие качественные различия в самой среде. ш се влиянии на количественное наличие условий жизни организмов р нвех категорий. Создаются условия существования нескольких ввегорий организмов условия их симбиоза. Этими словами 52 В. И. ЖАДИН акад. В. Р. Сландо знакомства секс. Термин биоценоз ввел в 1913 г. в русскую гидробиологию С. сландо знакомства секс Зер нов. В основу понимания этого термина он положил определение биоценоза данное сландо знакомства секс 1877 г. Мебиусом при изучении устриц и устричного хозяйства. С. А. Зернов при этом отверг сландо знакомства секс переводы слова биоценоз на русский язык как община животных животные общества животные сообщества усматривая в них признаки антропоморфизма. Впоследствии ботаники а за ними и некоторые зоологи сландо знакомства секс гидробиологи исказили понятие биоценоз поделив его на фито