Где найти знакомство с девушкой в интернете

♥ Перейти на сайт ♥
Нажмите здесь прямо сейчас!

Тэги: познакомлюсь с одиноким мужчиной для создания семьи, купить знакомство с девушкой в интернете, мир вокруг сайт знакомств.

знакомство с девушкой в интернете

мир вокруг сайт знакомств, майл ру сайт знакомств, сайты для поиска папиков, сайт знакомств с девушками, давай поженимся сайт знакомств

ищу парня для секса

бесплатные международные сайты знакомств с иностранцами Джулия дейс сайт знакомств, Open 24 сайт знакомств ТОП-100 примеров что написать девушке на сайте знакомств или в вк Статья о тонкостях общения на сайтах знакомств. Здесь вы найдете подробную информацию о том, с чего начать переписку с девушкой, как заинтересовать девушку и что делать, если девушка Вам ответила. Второго шанса не будет: что написать девушке в первом сообщении. Увидел красивую девушку – бери. Не ты, значит другой. Конкуренция адская. На одну девчонку на сайте знакомств – десять пикаперов. Пока ты думаешь, что написать девушке после слова привет, нормальные парни прокачивают навыки соблазнения. С другой стороны, твои сомнения довели тебя до нашего сайта – и это здорово. Когда-то мне тоже было тяжело начинать знакомство. Но я захотел стать другим. Набивал шишки, пинал себя, знакомился с самыми красивыми девчонками. Я не искал спутницу жизни. Я набирался опыта. И сегодня с тобой им делюсь. Прежде всего расскажу, как зацепить девушку первой фразой. Давай, открывай анкету. Не ее, а свою. Прежде чем написать девушке, проверь: ты готов? Переписка – это важно. На целых 30% твой литературный талант определяет, ответит она или нет. Угадай, чему принадлежит 70% акций предприятия «Знакомство»? Твоей анкете. Как заполнить анкету на сайте знакомств, мы уже разбирали. Открой и прочти. Только потом отправь девушке первое сообщение. Кстати, даже если ты – самый крутой парень на сайте, помни о ПМС, поминках любимой крысы, сломанном ногте и других роковых обстоятельствах, преодолеть которые ни один мужчина не в состоянии. Добавь «проблемную, но красивую в Избранные и переключайся на следующую – здесь потренируешься потом. Хотя, подожди. Ты случайно не написал ей: «Привет, как дела?». Тогда тебя элементарно не заметили. Давай серьезно поговорим о том, что написать девушке в первом сообщении, чтобы со старта зацепить ее, разжечь в ее сердце огонь любви или хотя бы любопытство. Как заякорить девушку с первого сообщения: уроки пикапа. Ломая голову, какой вопрос задать

девушке, чтобы заинтересовать ее, не изобретай велосипед. За тебя уже всё придумали. Пиши опенер. Опенером называют первые фразы общения, которые производят впечатление. То, что цепляет ее инстинкты, вызывает эмоции, приковывает внимание, выделяет тебя из толпы лузеров, которые круглосуточно сидят Вконтакте, на Одноклассниках и сайтах знакомств без шансов на секс. Интрига. Размышляя, что можно написать девушке на сайте знакомств, попробуй игру в интригу. «Привет. Я знаю о тебе то, что не знают другие&hellip,», – пишешь ты, и вряд ли она удержится не настрочить тебе: «Интересно, что же?». Еще примеры: «Ничего себе! Что тут делаешь?» или «Знаешь, что мне в тебе понравилось? В тебе сочетаются два не сочетаемых качества. Обычно они мужчинам не нравятся, но я в восторге». Девушка – существо любопытное. Будет изнывать, пока не узнает ответы. Интригуя, не забывай делать паузы между сообщениями. Провокация. Провокация – то, что вынудит ее тебе ответить. На сайте знакомств провокация выполняет функцию катализатора общения. Удержись от хамства и пошлости. Вот примеры, бери и пользуйся: «Хочу задать тебе вопрос интимного характера&hellip,». Да, напряжется, но ее внимание уже приковано к тебе. Продолжай: «Ты случайно не работаешь в творческой среде – среди дизайнеров, художников, фотографов?». Барышня удивится, расслабится и наверняка спросит, что же тут интимного. «Ну как же. Это личный вопрос. А личное всегда – территория интимного». Ты не только спровоцировал ее реакцию и эмоцию на старте, но и заработал репутацию «не такой, как все». Директивный стиль. Заинтересовать почти любую женщину можно стилем, который пикаперы называют директом. Речь идет о доминирующей манере общения. Без осечек работает с красивыми девушками, которые по умолчанию ищут «Настоящего Мужчину». Доминированием легко замаскировать дефицит опыта общения с девушками, страхи и комплексы. Практикуя стиль директ, транслируй образ сильного и уверенного самца, бесстрашного вождя племени: «Красивая девушка. Ты мне нравишься. Пиши свой номер. Встретимся в более удобном

заходи сайт знакомств

Тиндер, соцсети, Инстаграм, сайты знакомств &mdash, это просто песочница для тех, кто ссыт или стесняется подойти и познакомиться на улице. Сиди жопой на мягком стуле, тупи в комп и прокачивай свои скиллы. Но нужно знать 5 важных правил - каких? Узнай в статье! Знакомства с девушками в интернете. Увидел на аве фотку красивой девушки и залип. Что делать дальше? Написать &ldquo,Привет! Как дела?&rdquo, &mdash, проигнорирует. Провести сложную дедуктивную работу, выяснить, где она живет и подкараулить с цветами &mdash, тоже тупая идея. Потому что если онлайн парень не может родить веселую шутеечку или яркий комплимент, то в реале у него язык и вовсе в задницу заползает. Как познакомиться с девушкой в интернете и не облажаться, узнай в этой статье: https://akloni.com/blog/post/kak-poznakomitsya-s-devushkoj-v-internete? На что обращают внимание женщины, когда видят профиль незнакомого мужчины? Погнали разбираться. 5 правил удачного знакомства. Тиндер, соцсети, Инстаграм, сайты знакомств &mdash, это просто песочница для тех, кто ссыт или стесняется подойти и познакомиться на улице. Сиди жопой на мягком стуле, тупи в комп и прокачивай свои скиллы. Но нужно знать 5 важных правил: 1. Страница &mdash, это лицо мужчины. Ни одна девушка не клюнет на мужика, у которого вместо фотки стоит гордый знак вопроса или писюн в полной боевой готовности. Ну разве что очень озабоченная. А некоторые умудряются выставлять альбомами фотки с последней дружеской тусовки или &ldquo,Я у маминого ковра&rdquo,. Если у женщины будет выбор между мужиком в майке-алкоголичке или задротом в белой рубашечке, она останется дома пилить ноготочки. Так что важно подобрать крутую фотку, которая ее заинтересует. Это как на рыбалке: выбрал удачную наживку &mdash, пришел домой с уловом,

ловил &ldquo,на авось&rdquo, &mdash, потерял время. 2. Переписка. Переписчики, которые умудряются сделать больше ошибок, чем букв в слове, однозначно попадают в черный список. Потому что ни одна девушка не хочет смотреть на текст и плакать кровью. Поэтому хотя бы элементарную грамматику левела пятого класса нужно обязательно подтянуть. Что еще важно? 3. Первые фразы. Не заинтересовал девушку с первых слов &mdash, дальше можно не выеживаться. Не кина, ни секса не будет. Отложите в сторону тупые подкаты и письма Онегина к Татьяне. С современными девушками лучше работают ситуативные знакомства и шутеечки. Так есть хоть какой-то шанс отличиться на фоне стада, которое втупую штампует месседжи про террористов и разрывную бомбу и &ldquo,Вашей маме зять не нужен?&rdquo, Не нужен, она еще предыдущего не схомячила. Сегодня классная погода. Погнали лепить снеговика. Хочу украсть тебя на чашечку кофе. У тебя мегакрутая фигура. Будешь моим персональным тренером? У таких фраз больше шансов попасть в цель, чем у скачанных из интернета стихов и подкатов из энциклопедии для чайников. 4. Непосредственно общение. Читая сообщения, девушка должна думать &ldquo,Вау! Какой он классный&rdquo,. Поэтому никаких шаблонов, писать нужно легко, интересно и с юмором. Фу облизывать девушку с ног до головы. Моя богиня, самая яркая звезда и прочие комплименты только бесят. Не выступать с позиции снизу. &ldquo,А можно я приглашу вас в кафе?&rdquo,, &ldquo,А вы не против встретиться лично?&rdquo, Вообще не нужно обращаться к девушке на &ldquo,вы&rdquo,, этим вы просто увеличиваете дистанцию. Не рожать каждое сообщение подолгу и в муках. Навыки общения должны быть доведены до автоматизма. Девушка не будет сидеть в онлайне три часа и ждать, пока мужик ей соизволит ответить. Морозится &mdash, в ЧС, другого найдем. Не заваливать ее сообщениям. Мужчины не должно быть слишком много. А если ее телефон разрывается от истерических месседжей &mdash, она быстро потеряет интерес или начнет манипулировать. 5. Личная встреча. С этим важно не затягивать. Мужик, который долго находится в &ldquo,Переписчиках&rdquo,, гарантированно попадает во френдзону. Девушки любят активные действия, поэтому через несколько дней можно и нужно приглашать ее н

знакомство с девушкой в интернете

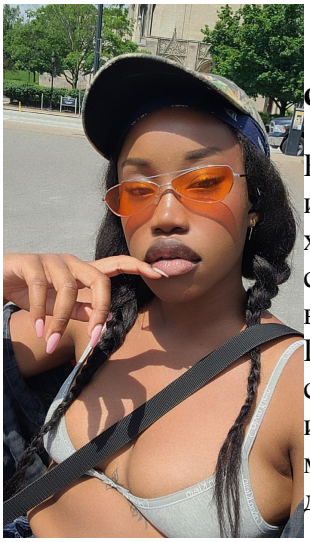

сайт знакомств для женатых

Бытует мнение, что в интернете ищут свою вторую половинку исключительно девушки. На самом деле это не так. Мужчины также хотят тепла и любви. И многие из них приходят к решению искать свою судьбу именно посредством всемирной паутины. Но как познакомиться в интернете с девушкой, не зная особенностей данного процесса? Прислушайтесь к нашим советам, и тогда вы значительно облегчите себе поиск верной и любящей подруги. Как познакомиться с девушкой в интернете: с чего начать и примеры того, что можно написать. Бытует мнение, что в интернете ищут свою вторую половинку исключительно девушки. На самом деле это не так. Мужчины также хотят тепла и

любви. И многие из них приходят к решению искать свою судьбу именно посредством всемирной паутины. Но как познакомиться в интернете с девушкой, не зная особенностей данного процесса? Прислушайтесь к нашим советам, и тогда вы значительно облегчите себе поиск верной и любящей подруги. Определитесь, где будете искать. Способов начать знакомство с девушкой в интернете достаточно много. На помощь вам придут специализированные сайты знакомств, социальные сети, разнообразные блоги, чаты онлайн-игр, форумы и пр. Но учтите, не стоит регистрироваться везде подряд. Так вы попросту запутаетесь и, скорее всего, пропустите ту единственную, с которой вам захотелось бы провести всю свою жизнь. Выбирайте один или несколько из наиболее популярных сайтов знакомств и смело регистрируйтесь там. Например, если ищете знакомства с девушками от 30 до 40 лет, вряд ли стоит рассматривать чаты игр, зато такой серьезный сайт знакомств, как RusDate, с легкостью подберет вам не один десяток вариантов. С чего начать. После регистрации на выбранном портале знакомств необходимо правильно заполнить предлагаемую сайтом анкету. Не следует вводить данные о себе кое-как. Ведь это своеобразная визитная карточка, ознакомившись с которой, понравившаяся девушка будет решать, общаться с вами или нет. Обратите внимание на следующие моменты. Выставляйте исключительно свои фотографии. Конечно же, фото можно немного подретушировать. Но не слишком усердствуйте, иначе при личной встрече ваша избранница может быть разочарована. Указывайте как можно больше актуальной информации о себе. Обязательно опишите, какие книги вы любите читать, какую музыку слушать, как реально вы проводите свободное время, в общем, всё, что вам интересно. Эта информация поможет девушкам заранее узнать, будут ли у вас общие темы для разговоров. А вы, в свою очередь, сможете избежать скучных свиданий. Указывайте только реальные данные о себе. Не стоит приукрашивать, ведь правда всё равно выйдет наружу. Если же вы всё-таки решили зарегистрироваться на нескольких сайтах, убедитесь, что размещенная на них информация идентична. Помните, что хорошо заполненная анкета является одним из важнейших шагов к успеху при знакомстве в интернете. Первоначальный отбор. Мы уже выяснили, где познакомиться с будущей подругой и с чего начать поиски. Пора переходить к решительным действиям. Не стоит рассчитывать, что как только вы разместите свою анкету на сайте знакомств, представительницы прекрасного пола сразу же станут забрасывать вас сообщениями. Начинайте поиски самостоятельно. Определитесь, какая девушка может вас заинтересовать. Каким должен быть её возраст, образование, характер, регион проживания и пр. Благодаря этому вы сможете отфильтровать анкеты кандидаток по заданным параметрам. Оцените фото. Нужно, чтобы оно было настоящим, сделанным в реальных условиях, а не профессиональным фотографом в студии. Тщательно изучайте анкеты. Благодаря этому вы не только больше узнаете о кандидатках, но и сможете понять, с каких вопросов начать общение с ней.